



# PROFILE

## HỒ SƠ NĂNG LỰC

CÔNG TY CỔ PHẦN QUẢN LÝ DỰ ÁN VÀ ĐẦU TƯ-CPMI

[www.cpmi.vn](http://www.cpmi.vn)



# MỤC LỤC

## A. VỀ CHÚNG TÔI

03 - 09

- ❑ Thư ngỏ
- ❑ Tầm nhìn, sứ mệnh
- ❑ Văn hóa công ty
- ❑ Sơ đồ tổ chức
- ❑ Lĩnh vực hoạt động
- ❑ Nhân sự công ty
- ❑ Các giải pháp quản trị

## B. DỰ ÁN TIÊU BIỂU

10-38

- ❑ Tư vấn Quản lý dự án
- ❑ Tư vấn giám sát
- ❑ Tư vấn thẩm tra
- ❑ Tư vấn thiết kế và ứng dụng BIM

## *Thư Ngỏ !*

*Kính gửi Quý khách hàng.*

Lời đầu tiên, thay mặt Công ty Cổ phần Quản lý dự án và đầu tư-CPMI, tôi xin gửi đến Quý vị lời chào trân trọng, lời chúc sức khỏe, may mắn và thành đạt.

Công ty Cổ phần Quản lý dự án và đầu tư-CPMI (CPMI) được thành lập từ tháng 7 năm 2010 với đội ngũ nhân sự chủ chốt là các cán bộ nòng cốt, giàu kinh nghiệm đã trải qua các công trình cấp đặc biệt như: **Trung tâm hội nghị Quốc gia, Trụ sở Bộ công an, Nhà Quốc Hội...**

Với thế mạnh tiên phong trong lĩnh vực **Tư vấn quản lý dự án và Tư vấn giám sát thi công xây dựng**, Công ty CPMI đã được các Chủ đầu tư tin nhiệm, lựa chọn thực hiện tại các dự án có quy mô lớn, yêu cầu kỹ thuật phức tạp, áp dụng những công nghệ thi công mới.

Điển hình trong những số đó có thể kể đến **Dự án xây dựng mở rộng Trụ sở làm việc Cục Viễn thông** gồm tòa nhà văn phòng cao 28 tầng và 4 tầng hầm có hệ thống đỗ xe tự động- tổng mức đầu tư: 1.756 tỷ đồng; **Tổ hợp Mỹ Đình Pearl** với quy mô 3 tòa tháp cao 38 tầng nổi, 2 tầng hầm-có tổng mức đầu tư 2.368 tỷ đồng; **Khu nhà ở Học viện Quốc phòng** với quy mô tòa tháp đôi cao 30 tầng nổi 2 tầng hầm-tổng mức đầu tư: 1000 tỷ đồng; **Tổ hợp nghỉ dưỡng Sailing Phú Quốc Village and Resort** với quy mô xây dựng rộng 7,8 ha; **Tổ hợp chung cư cao tầng** với quy mô tòa tháp đôi cao 30 tầng nổi và 2 tầng hầm; và nhiều dự án khác...

Bên cạnh đó, lĩnh vực tư vấn thiết kế, thẩm tra thiết kế và dự toán cũng được Công ty chúng tôi phát triển mạnh nhờ ứng dụng mô hình thông tin công trình (BIM). Hàng loạt các dự án do Công ty chúng tôi thực hiện được đánh giá cao như **Khu nhà ở dịch vụ thương mại và văn phòng Plaschem; Dreamland Bonanza 23 Duy Tân; Tổ hợp chung cư cao tầng Green Pearl; Công trình thương mại dịch vụ nhà ở và văn phòng cho thuê tại 218 Lĩnh Nam; Công trình the Charm An Hưng; Tòa nhà hỗn hợp Hacom Mall; Khu chung cư, khách sạn, thương mại và dịch vụ Khu đô thị Cao Xanh; và nhiều dự án khác...**

Với bề dày kinh nghiệm cộng với lòng nhiệt huyết của đội ngũ cán bộ, kỹ sư CPMI, chúng tôi cam kết sẽ cung cấp những sản phẩm tư vấn chất lượng, mang lại lợi ích cao nhất cho khách hàng, góp phần vào thành công cho các dự án mà chúng tôi góp phần tham gia.



*Handwritten signature*

Chủ tịch HĐQT  
**NGUYỄN TIỀN DƯƠNG**

## **Tầm nhìn, sứ mệnh**

Trở thành một trong những công ty tư vấn uy tín và chất lượng hàng đầu Việt Nam.

Là một trong những công ty đóng góp giá trị gia tăng cao cho khách hàng, góp phần nâng cao chuẩn chất lượng cho ngành xây dựng Việt Nam.



## **Văn hóa công ty**

- » Tận tâm với khách hàng, tôn trọng chữ tín.
- » Trung thực trong công việc, cuộc sống.
- » Tinh thần trách nhiệm cao, nhiệt huyết, phong cách làm việc chuyên nghiệp.
- » Yêu thương, hỗ trợ anh em công ty, đối tác.
- » Chia sẻ thành quả cho nhân viên, đối tác và xã hội.
- » Ứng dụng công nghệ mới vào sản xuất, nâng cao hiệu quả công việc.



**GIÁ TRỊ  
TRONG TỪNG CÔNG VIỆC**

## Năng lực pháp lý

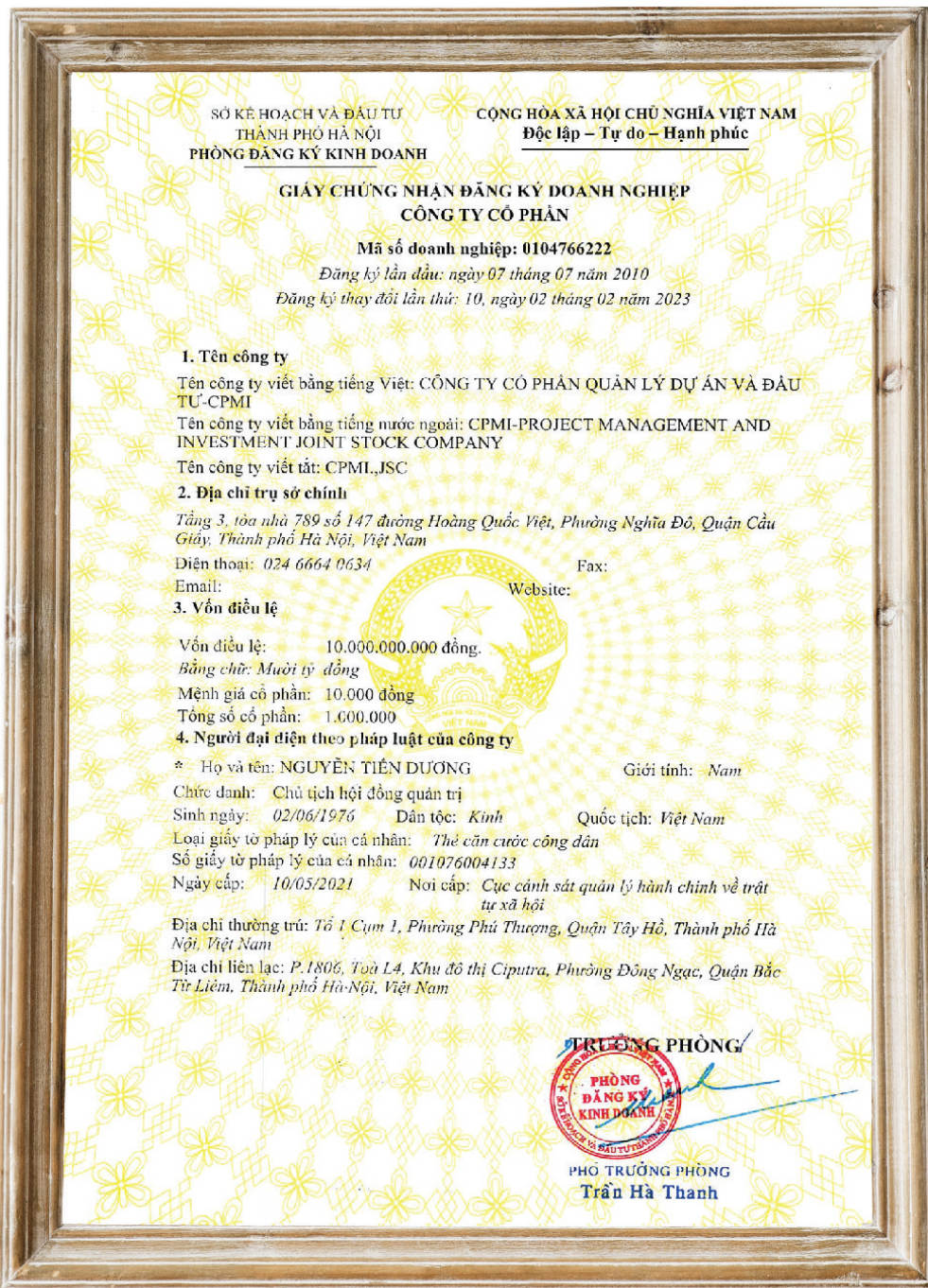

# Năng lực pháp lý

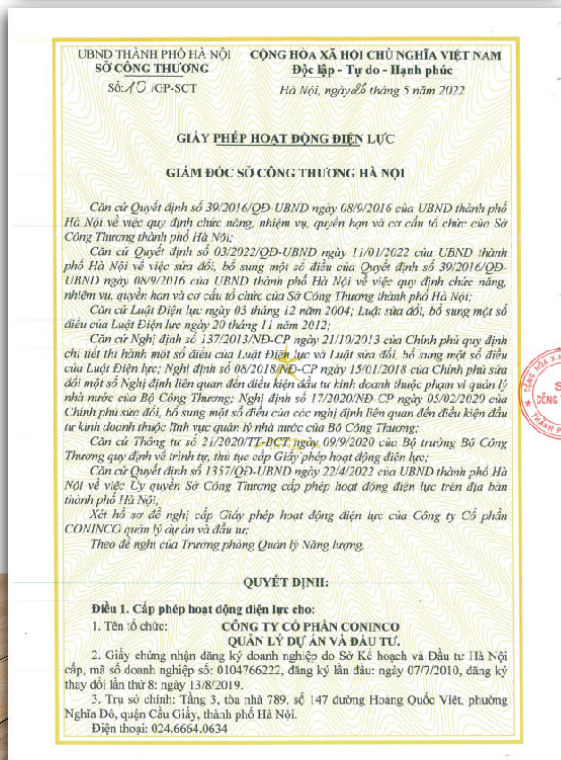
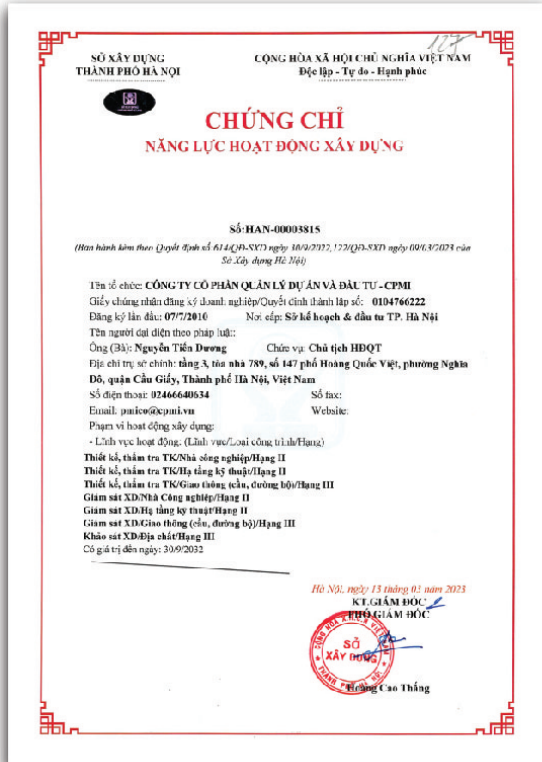

## Sơ đồ tổ chức

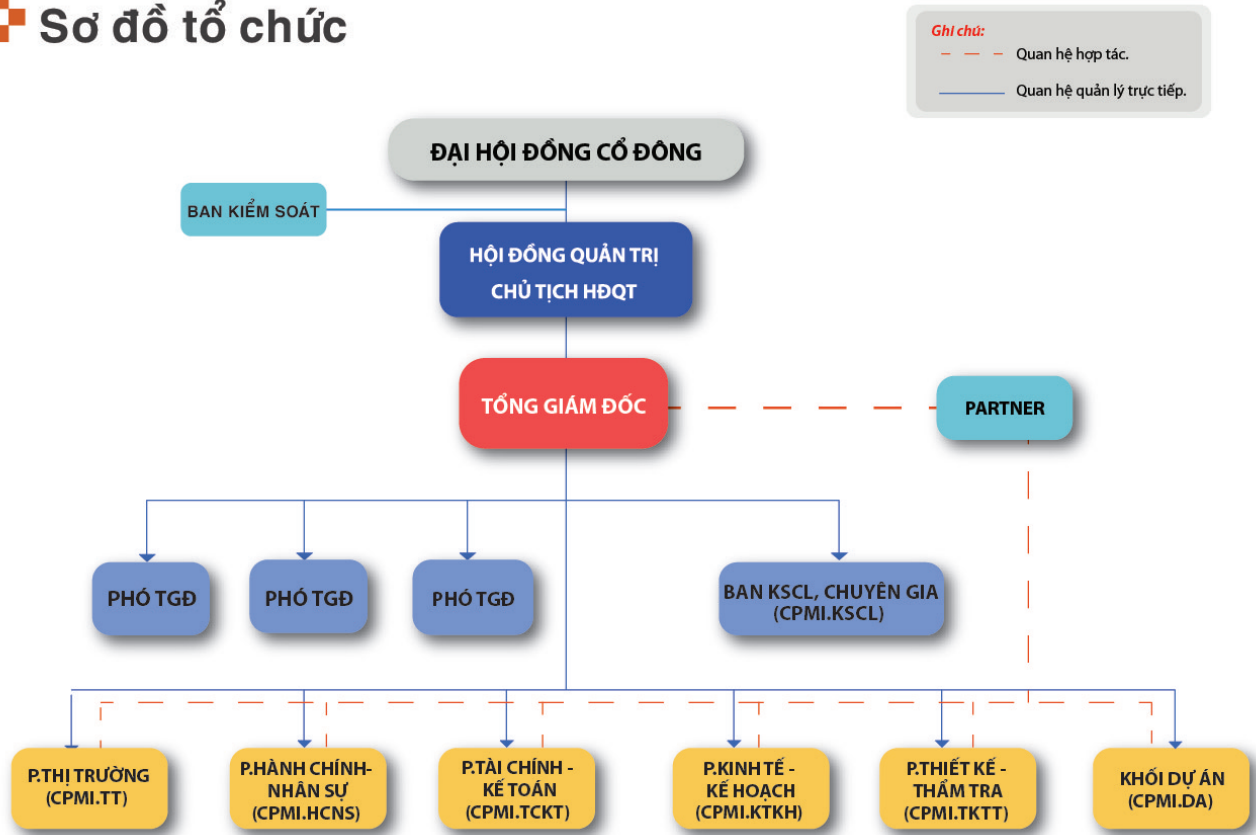

## Lĩnh vực hoạt động



Tư vấn thẩm tra



Tư vấn giám sát



Tư vấn quản lý dự án



Tư vấn đấu thầu

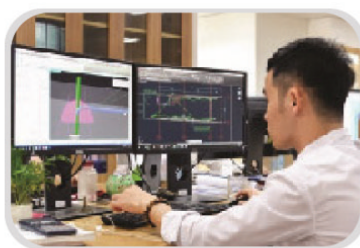

Tư vấn thiết kế và Ứng dụng BIM



Kiểm định và chứng nhận chất lượng

## Nhân sự công ty

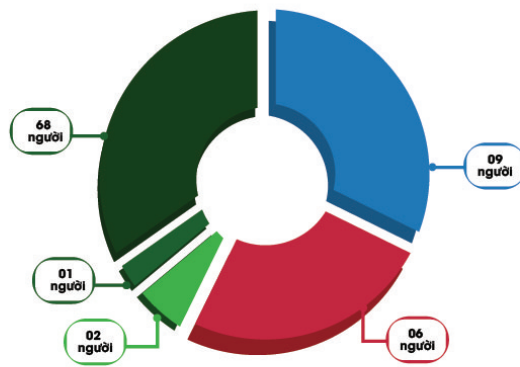

● Giáo sư   
 ● Tiến sỹ   
 ● Cử nhân   
 ● Thạc sỹ   
 ● Kỹ sư, kiến trúc sư







## Các giải pháp quản trị

### GIẢI PHÁP TỔNG THỂ QUẢN TRỊ DỰ ÁN VÀ QUẢN TRỊ DOANH NGHIỆP XÂY DỰNG

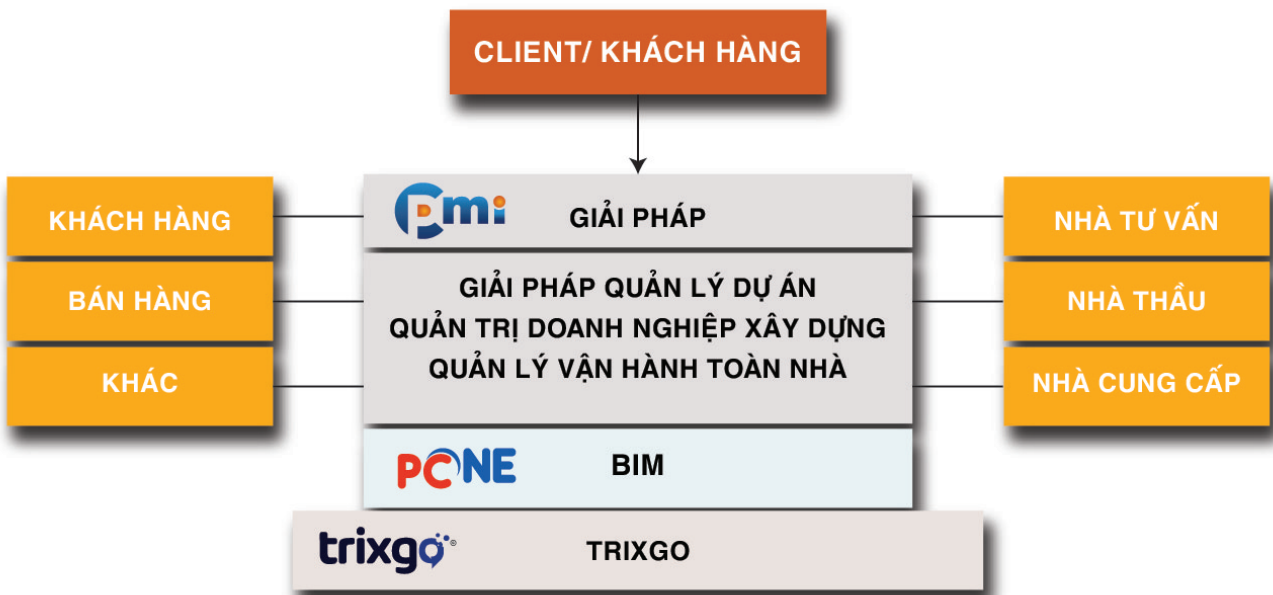

- » Giải Pháp Quản Lý Dự Án
- » Giải Pháp Quản Trị Doanh Nghiệp Xây Dựng
- » Giải Pháp Quản Lý Thiết Kế
- » Giải Pháp Quản Lý Khối Lượng
- » Nền Tảng Kết Nối Các Bên Liên Quan
- » Chia Sẻ Dữ Liệu Chung
- » Giải Pháp Cho Nhu Cầu Đặc Thù Ngành Xây Dựng Giải Pháp Quản Lý Tòa Nhà Và Công Trình
- » Giải Pháp Tiết Kiệm Thời Gian Và Chi Phí